

FASAD MOT SÖDER 1:100 (A3 1:200)

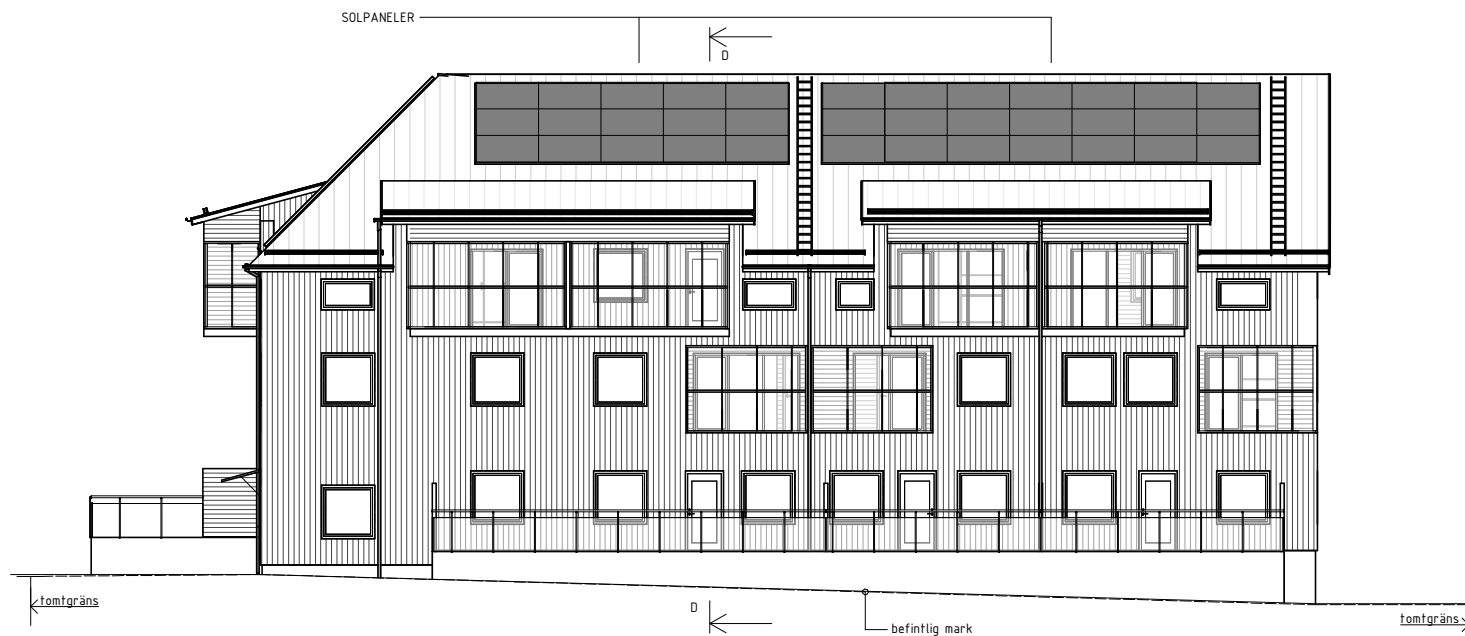

FASAD MOT ÖSTER 1:100 (A3 1:200)

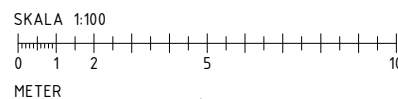

FÖRKLARINGAR

Tak: Icopal Mono PM Skiffergrå.
 Fasad: Stående Träpanel, Moelven Thermowood, Fasadprofil Modern 501 21x142, Patineringsgrå, Liggande Träpanel, Moelven Enkelfas 21x142, Patineringsgrå.
 Fönster, Dörrar, Inglasad balkonger, Glasade räcken, Hängrännor, Stuprör, plåtar: RAL 7024.

BET	ÄNDRINGEN AVSER	DATUM	SIGN

BYGGLOVHANDLING

HEDVIGSLUND
 OLSBACKA 51:4

m3A arkitektur AB

malin@m3a.se 070-325 60 71

UPPDRAG NR	RITADKONSTR. AV	HANDLÄGGARE
-	MHL	MHL

DATUM	ANSVARIG
2021-11-02	Malin H Lindgren

NYBYGGNAD AV BOSTÄDER

FASAD MOT SÖDER OCH ÖSTER

SKALA	NUMMER	BET
A1 1:100	A40.3-01	
A3 1:200		